PB_EDIFICI 1

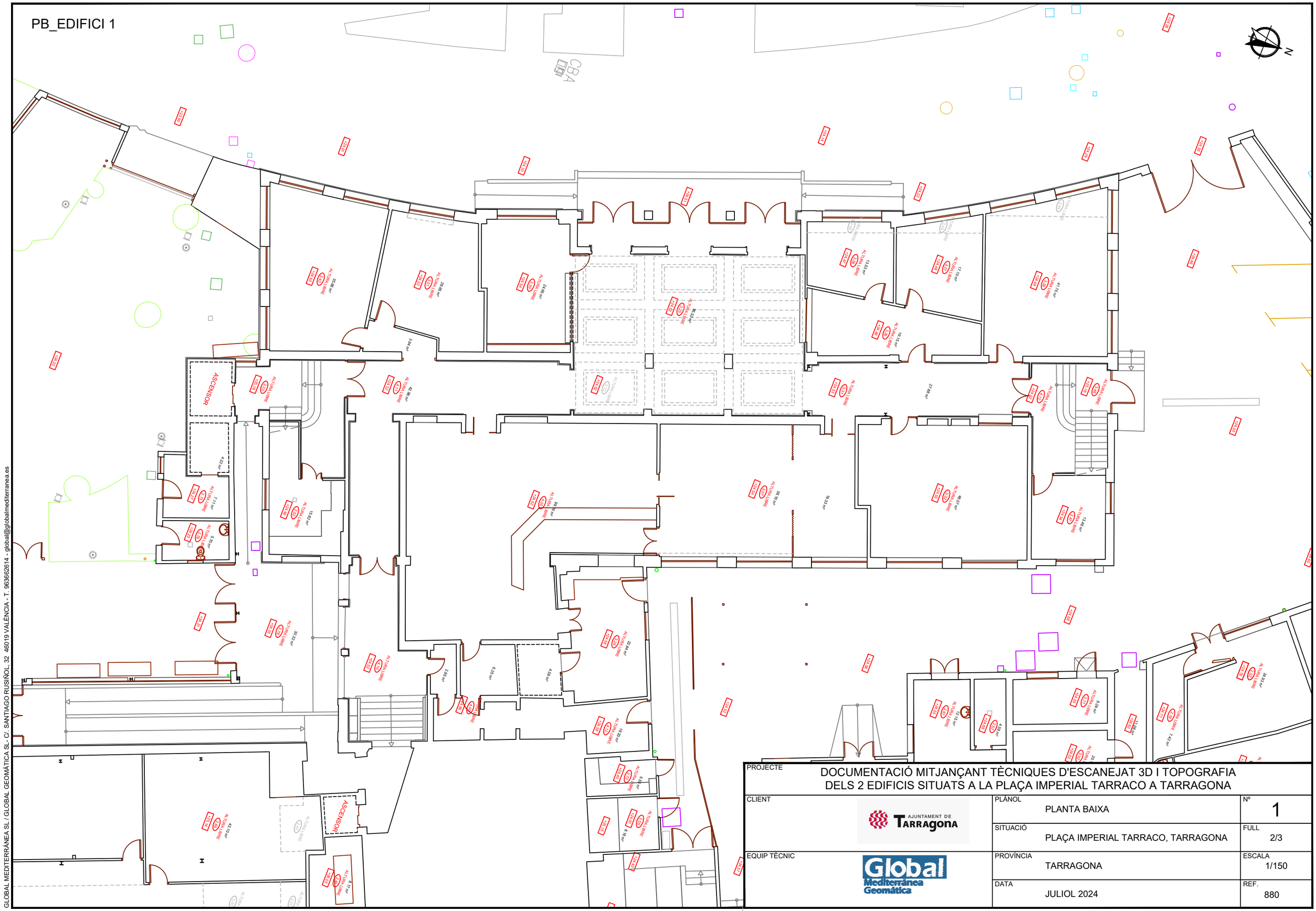

GLOBAL MEDITERRÀNEA SL / GLOBAL GEOMÀTICA SL - C/. SANTIAGO RUSIÑOL, 32 46019 VALÈNCIA - T. 963662614 - global@globalmediterranea.es

PROJECTE

DOCUMENTACIÓ MITJANÇANT TÈCNIQUES D'ESCANEJAT 3D I TOPOGRAFIA
DELS 2 EDIFICIS SITUATS A LA PLAÇA IMPERIAL TARRACO A TARRAGONA

CLIENT	PLÀNOL: PLANTA BAIXA	Nº: 1
	SITUACIÓ: PLAÇA IMPERIAL TARRACO, TARRAGONA	FULL: 2/3
EQUIP TÈCNIC	PROVÍNCIA: TARRAGONA	ESCALA: 1/150
	DATA: JULIOL 2024	REF.: 880